

Ing. Roman Křivánek Dřevařská 30 , 602 00 Brno

ZNALECKÝ POSUDEK č. 115/97

o ceně pozemků parc.č. 1424/6, 1424/7, 1424/8, 1424/9, 1424/10, 1424/11, 1424/14, 1424/15, 1424/16, 1424/17, 1424/18, 1424/19, 1424/20, 1424/21, 1424/22, 1424/23, 1424/24, 1424/25, 1424/26, 1424/27, 1424/28, 1424/29, 1424/30, 1424/31, 1424/32, 1424/33, 1424/34, 1424/35, 1424/36, 1424/37, 1424/38, 1424/39, 1424/40, 1424/41, 1424/42, 1424/43 a 417/63 v obci Moravany, k.ú. Moravany u Brna, okres Brno - venkov.

Objednatel posudku : Obecní úřad
664 48 Moravany

Účel posudku : Podklad pro převod nemovitosti

Posudek vypracoval : Ing. Roman Křivánek
Dřevařská 30
602 00 Brno

Použitý oceňovací předpis : Vyhláška MF ČR č. 178/94 Sb.
a doplňující vyhláška č. 295/95 Sb.

Posudek obsahuje : 17 stran včetně příloh a předává se ve
dvou vyhotoveních Obecnímu úřadu
Moravany

V Brně dne 31.1.1997

1. Všeobecně

Vypracování znaleckého posudku si vyžádal Obecní úřad v Moravanech okres Brno - venkov jako podklad pro převod nemovitosti - pozemků mezi Obcí Moravany, Střední 20, 664 48 Moravany, zastoupenou starostou Aloisem Ficem, jako prodávající a

jako kupujícími.

Úkolem znalce je ocenění pozemků v obci Moravany, k.ú. Moravany u Brna, okres Brno - venkov.

P o d k l a d y p r o v y p r a c o v á n í p o s u d k u

- geometrický plán pro zaměření skutečného stavu č.pl. 454-189/96 vyhotovený Geodézií Brno a.s. divizí Ždlochovice v dubnu 1996 a potvrzený katastrálním úřadem Brno - venkov pod č. 279/96 dne 22.4.1996 - viz příloha
- seznam kupujících a jejich adresy
- údaje sdělené objednatelem posudku

2. N á l e z

V l a s t n i c k é a e v i d e n ě n í ú d a j e

Podle geometrického plánu pro zaměření skutečného stavu č.pl. 454-189/96, potvrzeného katastrálním úřadem Brno - venkov pod č. 279/96 dne 22.4.1996 byla nemovitost zapsána takto :

okres : Brno - venkov
obec : Moravany
kat. území : Moravany u Brna
vlastník : Obec Moravany

nemovitost : dosavadní stav
 parc.č.1424/1
 ost.pl.
oddělené části, ost.pl.
kupující

68 94 m2

parc.č.	m2
1424/6	4
1424/7	7
1424/8	6
1424/9	7
1424/10	8
1424/11	13
1424/14	17
1424/15	15
1424/16	15
1424/17	16
1424/18	16
1424/19	16
1424/20	16
1424/21	16
1424/22	15
1424/23	16
1424/24	16
1424/25	16
1424/26	15
1424/27	15
1424/28	15
1424/29	16
1424/30	16
1424/31	21
1424/32	20
1424/33	17

3.1.3. Silnice

Popis :

Druh pozemku : Zahrada nebo jiná plocha.

Číslo parcely : 1424/8

Obec : Moravany

Cena za m² : 0.40 * 40 Kč. Obec nad 1000 do 2000 obyvatel.

Plocha : 6 m²

Cena pozemku: 6 m² * 16,00 Kč/m² = 96,00 Kč

3.1.4. Silnice

Popis :

Druh pozemku : Zahrada nebo jiná plocha.

Číslo parcely : 1424/9

Obec : Moravany

Cena za m² : 0.40 * 40 Kč. Obec nad 1000 do 2000 obyvatel.

Plocha : 7 m²

Cena pozemku: 7 m² * 16,00 Kč/m² = 112,00 Kč

3.1.5. Silnice

Popis :

Druh pozemku : Zahrada nebo jiná plocha.

Číslo parcely : 1424/10

Obec : Moravany

Cena za m² : 0.40 * 40 Kč. Obec nad 1000 do 2000 obyvatel.

Plocha : 8 m²

Cena pozemku: 8 m² * 16,00 Kč/m² = 128,00 Kč

3.1.6. Silnice

Popis :

Druh pozemku : Zahrada nebo jiná plocha.

Číslo parcely : 1424/11

Obec : Moravany

Cena za m² : 0.40 * 40 Kč. Obec nad 1000 do 2000 obyvatel.

Plocha : 13 m²

Cena pozemku: 13 m² * 16,00 Kč/m² = 208,00 Kč

3.1.7. Silnice

Popis :

Druh pozemku : Zahrada nebo jiná plocha.

Číslo parcely : 1424/14

Obec : Moravany

Cena za m² : 0.40 * 40 Kč. Obec nad 1000 do 2000 obyvatel.

Plocha : 17 m²

Cena pozemku: 17 m² * 16,00 Kč/m² = 272,00 Kč

3.1.8. Silnice

Popis :

Druh pozemku : Zahrada nebo jiná plocha.

Číslo parcely : 1424/15

Obec : Moravany

Cena za m² : 0.40 * 40 Kč. Obec nad 1000 do 2000 obyvatel.

Plocha : 15 m²

Cena pozemku: 15 m² * 16,00 Kč/m² = 240,00 Kč

3.1.9. Silnice

Popis :

Druh pozemku : Zahrada nebo jiná plocha.

Číslo parcely : 1424/16

Obec : Moravany

Cena za m² : 0.40 * 40 Kč. Obec nad 1000 do 2000 obyvatel.

Plocha : 15 m²

Cena pozemku: 15 m² * 16,00 Kč/m² = 240,00 Kč

3.1.10. Silnice

Popis :

Druh pozemku : Zahrada nebo jiná plocha.

Číslo parcely : 1424/17

Obec : Moravany

Cena za m² : 0.40 * 40 Kč. Obec nad 1000 do 2000 obyvatel.

Plocha : 16 m²

Cena pozemku: 16 m² * 16,00 Kč/m² = 256,00 Kč

3.1.11. Silnice

Popis :

Druh pozemku : Zahrada nebo jiná plocha.

Číslo parcely : 1424/18

Obec : Moravany

Cena za m² : 0.40 * 40 Kč. Obec nad 1000 do 2000 obyvatel.

Plocha : 16 m²

Cena pozemku: 16 m² * 16,00 Kč/m² = 256,00 Kč

3.1.12. Silnice

Popis :

Druh pozemku : Zahrada nebo jiná plocha.

Číslo parcely : 1424/19

Obec : Moravany

Cena za m² : 0.40 * 40 Kč. Obec nad 1000 do 2000 obyvatel.

Plocha : 16 m²

Cena pozemku: 16 m² * 16,00 Kč/m² = 256,00 Kč

3.1.13. Silnice

Popis :

Druh pozemku : Zahrada nebo jiná plocha.

Číslo parcely : 1424/20

Obec : Moravany

Cena za m² : 0.40 * 40 Kč. Obec nad 1000 do 2000 obyvatel.

Plocha : 16 m²

Cena pozemku: 16 m² * 16,00 Kč/m² = 256,00 Kč

3.1.14. Silnice

Popis :

Druh pozemku : Zahrada nebo jiná plocha.

Číslo parcely : 1424/21

Obec : Moravany

Cena za m² : 0.40 * 40 Kč. Obec nad 1000 do 2000 obyvatel.

Plocha : 16 m²

Cena pozemku: 16 m² * 16,00 Kč/m² = 256,00 Kč

3.1.15. Silnice

Popis :

Druh pozemku : Zahrada nebo jiná plocha.

Číslo parcely : 1424/22

Obec : Moravany

Cena za m² : 0.40 * 40 Kč. Obec nad 1000 do 2000 obyvatel.

Plocha : 15 m²

Cena pozemku: 15 m² * 16,00 Kč/m² = 240,00 Kč

3.1.16. Silnice

Popis :

Druh pozemku : Zahrada nebo jiná plocha.

Číslo parcely : 1424/23

Obec : Moravany

Cena za m² : 0.40 * 40 Kč. Obec nad 1000 do 2000 obyvatel.

Plocha : 16 m²

Cena pozemku: 16 m² * 16,00 Kč/m² = 256,00 Kč

3.1.17. Silnice

Popis :

Druh pozemku : Zahrada nebo jiná plocha.

Číslo parcely : 1424/24

Obec : Moravany

Cena za m² : 0.40 * 40 Kč. Obec nad 1000 do 2000 obyvatel.

Plocha : 16 m²

Cena pozemku: 16 m² * 16,00 Kč/m² = 256,00 Kč

3.1.18. Silnice

Popis :

Druh pozemku : Zahrada nebo jiná plocha.

Číslo parcely : 1424/25

Obec : Moravany

Cena za m² : 0.40 * 40 Kč. Obec nad 1000 do 2000 obyvatel.

Plocha : 16 m²

Cena pozemku : 16 m² * 16,00 Kč/m² = 256,00 Kč

3.1.19. Silnice

Popis :

Druh pozemku : zahrada nebo jiná plocha.

Číslo parcely : 1424/26

Obec : Moravany

Cena za m² : 0.40 * 40 Kč. Obec nad 1000 do 2000 obyvatel.

Plocha : 15 m²

Cena pozemku : 15 m² * 16,00 Kč/m² = 240,00 Kč

3.1.20. Silnice

Popis :

Druh pozemku : Zahrada nebo jiná plocha.

Číslo parcely : 1424/27

Obec : Moravany

Cena za m² : 0.40 * 40 Kč. Obec nad 1000 do 2000 obyvatel.

Plocha : 15 m²

Cena pozemku : 15 m² * 16,00 Kč/m² = 240,00 Kč

3.1.21. Silnice

Popis :

Druh pozemku : Zahrada nebo jiná plocha.

Číslo parcely : 1424/28

Obec : Moravany

Cena za m² : 0.40 * 40 Kč. Obec nad 1000 do 2000 obyvatel.

Plocha : 15 m²

Cena pozemku : 15 m² * 16,00 Kč/m² = 240,00 Kč

3.1.22. Silnice

Popis :

Druh pozemku : Zahrada nebo jiná plocha.

Číslo parcely : 1424/29

Obec : Moravany

Cena za m² : 0.40 * 40 Kč. Obec nad 1000 do 2000 obyvatel.

Plocha : 16 m²

Cena pozemku : 16 m² * 16,00 Kč/m² = 256,00 Kč

3.1.23. Silnice

Popis :

Druh pozemku : Zahrada nebo jiná plocha.

Číslo parcely : 1424/30

Obec : Moravany

Cena za m² : 0.40 * 40 Kč. Obec nad 1000 do 2000 obyvatel.

Plocha : 16 m²

Cena pozemku : 16 m² * 16,00 Kč/m² = 256,00 Kč

3.1.24. Silnice

Popis :

Druh pozemku : Zahrada nebo jiná plocha.

Číslo parcely : 1424/31

Obec : Moravany

Cena za m² : 0.40 * 40 Kč. Obec nad 1000 do 2000 obyvatel.

Plocha : 21 m²

Cena pozemku : 21 m² * 16,00 Kč/m² = 336,00 Kč

3.1.25. Silnice

Popis :

Druh pozemku : Zahrada nebo jiná plocha.

Číslo parcely : 1424/32

Obec : Moravany

Cena za m² : 0.40 * 40 Kč. Obec nad 1000 do 2000 obyvatel.

Plocha : 20 m²

Cena pozemku : 20 m² * 16,00 Kč/m² = 320,00 Kč

3.1.26. Silnice

Popis :

Druh pozemku : Zahrada nebo jiná plocha.

Číslo parcely : 1424/33

Obec : Moravany

Cena za m² : 0.40 * 40 Kč. Obec nad 1000 do 2000 obyvatel.

Plocha : 17 m²

Cena pozemku : 17 m² * 16,00 Kč/m² = 272,00 Kč

3.1.27. Silnice

Popis :

Druh pozemku : Zahrada nebo jiná plocha.

Číslo parcely : 1424/34

Obec : Moravany

Cena za m² : 0.40 * 40 Kč. Obec nad 1000 do 2000 obyvatel.

Plocha : 15 m²

Cena pozemku : 15 m² * 16,00 Kč/m² = 240,00 Kč

3.1.28. Silnice

Popis :

Druh pozemku : Zahrada nebo jiná plocha.

Číslo parcely : 1424/35

Obec : Moravany

Cena za m² : 0.40 * 40 Kč. Obec nad 1000 do 2000 obyvatel.

Plocha : 11 m²

Cena pozemku : 11 m² * 16,00 Kč/m² = 176,00 Kč

3.1.29. Silnice

Popis :

Druh pozemku : Zahrada nebo jiná plocha.

Číslo parcely : 1424/36

Obec : Moravany

Cena za m² : 0.40 * 40 Kč. Obec nad 1000 do 2000 obyvatel.

Plocha : 11 m²

Cena pozemku : 11 m² * 16,00 Kč/m² = 176,00 Kč

3.1.30. Silnice

Popis :

Druh pozemku : Zahrada nebo jiná plocha.

Číslo parcely : 1424/37

Obec : Moravany

Cena za m² : 0.40 * 40 Kč. Obec nad 1000 do 2000 obyvatel.

Plocha : 12 m²

Cena pozemku : 12 m² * 16,00 Kč/m² = 192,00 Kč

3.1.31. Silnice

Popis :

Druh pozemku : Zahrada nebo jiná plocha.

Číslo parcely : 1424/38

Obec : Moravany

Cena za m² : 0.40 * 40 Kč. Obec nad 1000 do 2000 obyvatel.

Plocha : 13 m²

Cena pozemku : 13 m² * 16,00 Kč/m² = 208,00 Kč

3.1.32. Silnice

Popis :

Druh pozemku : Zahrada nebo jiná plocha.

Číslo parcely : 1424/39

Obec : Moravany

Cena za m² : 0.40 * 40 Kč. Obec nad 1000 do 2000 obyvatel.

Plocha : 13 m²

Cena pozemku : 13 m² * 16,00 Kč/m² = 208,00 Kč

3.1.33. Silnice

Popis :

Druh pozemku : Zahrada nebo jiná plocha.
Číslo parcely : 1424/40
Obec : Moravany
Cena za m² : 0.40 * 40 Kč. Obec nad 1000 do 2000 obyvatel.
Plocha : 13 m²
Cena pozemku : 13 m² * 16,00 Kč/m² = 208,00 Kč

3.1.34. Silnice

Popis :

Druh pozemku : Zahrada nebo jiná plocha.
Číslo parcely : 1424/41
Obec : Moravany
Cena za m² : 0.40 * 40 Kč. Obec nad 1000 do 2000 obyvatel.
Plocha : 11 m²
Cena pozemku : 11 m² * 16,00 Kč/m² = 176,00 Kč

3.1.35. Silnice

Popis :

Druh pozemku : Zahrada nebo jiná plocha.
Číslo parcely : 1424/42
Obec : Moravany
Cena za m² : 0.40 * 40 Kč. Obec nad 1000 do 2000 obyvatel.
Plocha : 9 m²
Cena pozemku : 9 m² * 16,00 Kč/m² = 144,00 Kč

3.1.36. Silnice

Popis :

Druh pozemku : Zahrada nebo jiná plocha.
Číslo parcely : 1424/43
Obec : Moravany
Cena za m² : 0.40 * 40 Kč. Obec nad 1000 do 2000 obyvatel.
Plocha : 5 m²
Cena pozemku : 5 m² * 16,00 Kč/m² = 80,00 Kč

3.1.37. Silnice

Popis :

Druh pozemku : Zahrada nebo jiná plocha.
Číslo parcely : 417/63
Obec : Moravany
Cena za m² : 0.40 * 40 Kč. Obec nad 1000 do 2000 obyvatel.
Plocha : 110 m²

Cena pozemku: 110 m² * 16,00 Kč/m² = 1 760,00 Kč

Zjištěná cena pozemků celkem : 9 488,00 Kč

4. REKAPITULACE

3.1. Pozemky 9 488,00 Kč

64,00 Kč
112,00 Kč
96,00 Kč
112,00 Kč
128,00 Kč
208,00 Kč
272,00 Kč
240,00 Kč
240,00 Kč
256,00 Kč
256,00 Kč
256,00 Kč
256,00 Kč
256,00 Kč
240,00 Kč
256,00 Kč
256,00 Kč
256,00 Kč
240,00 Kč
240,00 Kč
240,00 Kč
256,00 Kč
256,00 Kč
336,00 Kč
320,00 Kč
272,00 Kč
240,00 Kč
176,00 Kč
176,00 Kč
192,00 Kč
208,00 Kč
208,00 Kč
208,00 Kč
176,00 Kč
144,00 Kč
80,00 Kč
880,00 Kč
880,00 Kč

Celková suma 9 488,00 Kč

Zaokrouhlená suma 9 488,00 Kč

Slovy:

Devěttisícčtyřistaosmdesátosm Korun českých

Datum: 31.1.1997



Ing. Roman Krivánek
Dřevařská 30
602 00 Brno

Roman Krivánek

5. Znalecká doložka

Znalecký posudek jsem podal jako znalec jmenovaný rozhodnutím předsedy krajského soudu v Brně ze dne 23. listopadu 1993 pod č.j. Spr 1774/93 pro základní obor ekonomika, odvětví investice ceny a odhady se specializací nemovitosti, obor stavebnictví stavby obytné.

Znalecký úkon je zapsán pod poř. čís. 115/97 znaleckého deníku. Znalečné a náhradu nákladů účtuji podle přiložené likvidace na základě dokladu č. 115/97.

Datum: 31.1.1997



Roman Krivánek

VÝKAZ VÝMĚR PODLE KATASTRU NEMOVITOSTÍ

Dosaovací stav			Nový stav					Porovnání se stavem evidence právních vztahů			Poznámka		
Parcelní číslo	Výměra		Parcelní číslo	Výměra		Druh pozemku	Nabyvatel	Kvalita půdy	Parcelní číslo			Výměra dílu	
	ha	m ²		ha	m ²				v PK	v KN			Číslo listu vlast.
662/4	12	13	orná	662/4	10	73	orná	1					
				662/16		85	ost. pl.	1	1	662/4	644		85
				662/17		55	ost. pl.	1	1	662/4	644		55
662/5	12	13	orná	662/5	10	70	orná	1					
				662/18		82	ost. pl.	1	1	662/5	644		82
				662/19		61	ost. pl.	1	1	662/5	644		61
662/6	12	85	orná	662/6	11	45	orná	1					
				662/20		68	ost. pl.	1	1	662/6	644		68
				662/21		72	ost. pl.	1	1	662/6	644		72
662/8	7	01	orná	662/8	1	65	orná	1					
				662/24		3 30	ost. pl.	1	1	662/8	51	3	30
				662/25		2 06	ost. pl.	1	1	662/8	51	2	06
94 90 75				94 90 75									

Nabyvatel: 1...Obec Moravany
 1) Oprava chybně určené výměry původní parcely (planimetricky) 98 odst. 1b. zák. 344/92 Sb.

Vyhovitel Geodézie Brno a.s. divize Židlochovice Masarykova 361 tel.43231025	Obras Brno - venkov Číslo plánu 454-189/96	Obec Moravany Mapový list MK 0-2/34,0-2/	Kat. území Moravany Záznam podrobného měření změn č. 454
GEOMETRICKÝ PLÁN pro zaměření skuteč.stavu			

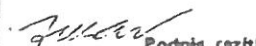
Zaměřil Dne říjen 1995 Pospíšil	Vyhotovil Dne duben 1996 Svobodová	Ověřil Dne Ing. Tužek	Potvrdil Dne 22.4.1996 Číslo 279/96 Ing. Mach
Nové hranice byly v terénu označeny obrubníky, geoharpony		Náležitosti a přesnosti odpovídá předpisům	Souled očištění parcel s údaji katastru nemovitostí se potvrzuje
*Výměry vypočteny 2...s vyrovnávacích souřadnic v systému JTSK 1...s přímo měřených měř. nebo se souřadnic bez vyrovnání 0...graficky Souřadnice bodů označených čísky a ostatní měřičské údaje jsou uloženy u katastrálního úřadu.		 Podpis, razítko	 Podpis, razítko

VÝKAZ VÝMĚR PODLE KATASTRU NEMOVITOSTÍ

Dosavadní stav		Nový stav													
i	Výměra		Parcelní číslo	Výměra		Druh pozemku	Nabyvatel	Kvalita výměry	Porovnání se stavem evidence právních vztahů					Poznámka	
	ha	m ²		Druh pozemku	ha				m ²	Parcelní číslo		Číslo listu vlast.	Výměra dílu		
										v PK	v KN		ha		m ²
15	6 57	1)													
	7 27	orná	417/15	3 47	orná	1 0			417/15	1		3 47			
			417/62	2 10	orná	1 0			417/15	1		2 10			
			417/63	1 10	orná	1 0			417/15	1		1 10			
1	68 94	1)													
	68 34	ost.pl	1424/1	17 96	ost.pl.	0									
			1424/4	45 09	ost.pl.	1 0			1424/1	1		45 09			
			1424/5	38	ost.pl.	1 0			1424/1	1		38			
			1424/6	04	ost.pl.	1 0			1424/1	1		04			
			1424/7	07	ost.pl.	1 0			1424/1	1		07			
			1424/8	06	ost.pl.	1 0			1424/1	1		06			
			1424/9	07	ost.pl.	1 0			1424/1	1		07			
			1424/10	08	ost.pl.	1 0			1424/1	1		08			
			1424/11	13	ost.pl.	1 0			1424/1	1		13			
			1424/12	38	ost.pl.	1 0			1424/1	1		38			
			1424/13	30	ost.pl.	1 0			1424/1	1		30			
			1424/14	17	ost.pl.	1 0			1424/1	1		17			
			1424/15	15	ost.pl.	1 0			1424/1	1		15			
			1424/16	15	ost.pl.	1 0			1424/1	1		15			
			1424/17	16	ost.pl.	1 0			1424/1	1		16			
			1424/18	16	ost.pl.	1 0			1424/1	1		16			
			1424/19	16	ost.pl.	1 0			1424/1	1		16			
			1424/20	16	ost.pl.	1 0			1424/1	1		16			
			1424/21	16	ost.pl.	1 0			1424/1	1		16			
			1424/22	15	ost.pl.	1 0			1424/1	1		15			
			1424/23	16	ost.pl.	1 0			1424/1	1		16			
			1424/24	16	ost.pl.	1 0			1424/1	1		16			
			1424/25	16	ost.pl.	1 0			1424/1	1		16			
			1424/26	15	ost.pl.	1 0			1424/1	1		15			
			1424/27	15	ost.pl.	1 0			1424/1	1		15			
			1424/28	15	ost.pl.	1 0			1424/1	1		15			
			1424/29	16	ost.pl.	1 0			1424/1	1		16			
			1424/30	16	ost.pl.	1 0			1424/1	1		16			
			1424/31	21	ost.pl.	1 0			1424/1	1		21			
			1424/32	20	ost.pl.	1 0			1424/1	1		20			
			1424/33	17	ost.pl.	1 0			1424/1	1		17			
			1424/34	15	ost.pl.	1 0			1424/1	1		15			

VÝKAZ VÝMĚR PODLE KATASTRU NEMOVITOSTÍ

Dosavadní stav		Nový stav												
Výměra ha m ²		Druh pozemku	Parcelní číslo	Výměra		Druh pozemku	Nabyvatel	Kvalita výměry	Porovnání se stavem evidence právních vztahů				Pozámka	
				ha	m ²				Parcelní číslo		Výměra dílu			
ha	m ²			ha	m ²				v PK	v KN	Číslo listu vlast.	ha	m ²	
.....		1424/35	..11	ost.pl.	1	0		1424/1	1	..11			
.....		1424/35	..11	ost.pl.	1	0		1424/1	1	..11			
.....		1424/37	..12	ost.pl.	1	0		1424/1	1	..12			
.....		1424/38	..13	ost.pl.	1	0		1424/1	1	..13			
.....		1424/39	..13	ost.pl.	1	0		1424/1	1	..13			
.....		1424/40	..13	ost.pl.	1	0		1424/1	1	..13			
.....		1424/41	..11	ost.pl.	1	0		1424/1	1	..11			
.....		1424/42	..09	ost.pl.	1	0		1424/1	1	..09			
.....		1424/43	..05	ost.pl.	1	0		1424/1	1	..05			
29:49:47	6:00	orná ost.pl.	730/1	29:48:02	orná ost.pl.									
29:55:47				29:54:02			0							
.....		730/2	1:22	ost.pl.	1	1	732		736	1:22			
.....		730/3	..23	ost.pl.	1	1	1437		1	..23			
63:91:29		orná	662/1	63:70:39	orná		0							
.....		662/9	..19	ost.pl.	1	1	1428		1	..19			
.....		662/10	..07	ost.pl.	1	1	1428		1	..07			
.....		662/11	..04	ost.pl.	1	1	654		644	..04			
.....		662/22	2:86	ost.pl.	1	1	655		727	2:86			
.....		662/23	2:32	ost.pl.	1	1	655		727	2:32			
.....		662/25	1:12	ost.pl.	1	1	657		32	1:12			
.....		662/27	1:07	ost.pl.	1	1	657		32	1:07			
.....		662/28	2:12	ost.pl.	1	1	658		165	2:12			
.....		662/29	2:37	ost.pl.	1	1	658		165	2:37			
.....		662/30	..08	ost.pl.	1	1	1429		1	..08			
.....		662/31	..17	ost.pl.	1	1	1429		1	..17			
.....		662/32	2:37	ost.pl.	1	1	659		447	2:37			
.....		662/33	2:39	ost.pl.	1	1	659		447	2:39			
.....		662/34	1:57	ost.pl.	1	1	660		75	1:57			
.....		662/35	2:16	ost.pl.	1	1	660		75	2:16			
12:13		orná	662/2	10:84	orná		1							
.....		662/12	..95	ost.pl.	1	1		662/2	814	..95			
.....		662/13	..34	ost.pl.	1	1		662/2	814	..34			
12:13		orná	662/3	10:77	orná		1							
.....		662/14	..88	ost.pl.	1	1		662/3	814	..88			
.....		662/15	..48	ost.pl.	1	1		662/3	814	..48			

(157)

(153)

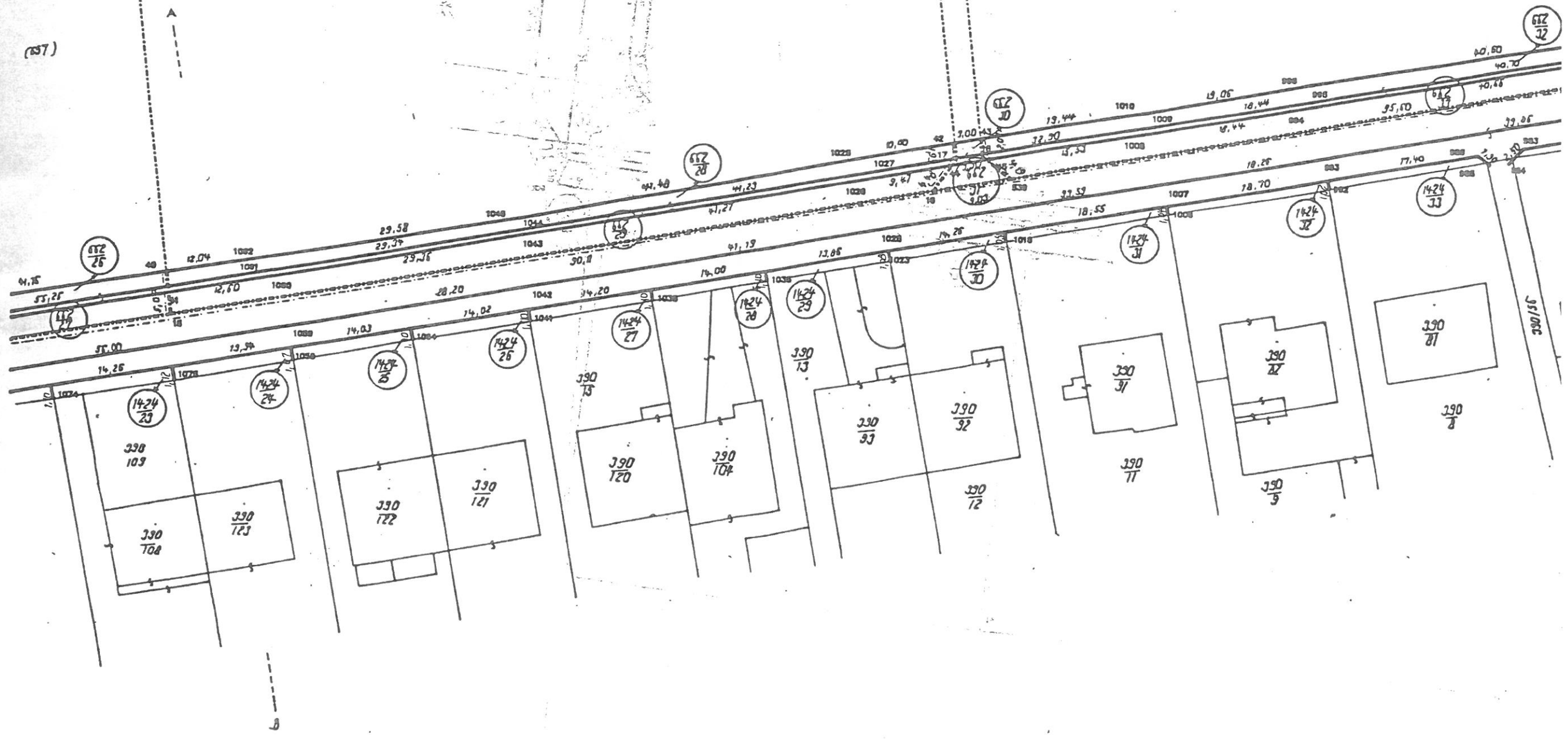

1424/32

1424/31

1424/30

1424/29

1424/28

1424/27

1424/26

1424/25

1424/24

1424/23

390/33

390/32

390/31

390/30

390/29

390/28

390/27

390/26

390/25

390/24

390/23

390/22

390/21

390/20

390/19

390/18

390/17

390/16

390/15

390/14

390/13

390/12

390/11

390/10

390/9

390/8

390/7

390/6

390/5

390/4

390/3

390/2

390/1

390/0

390/0

390/0

390/0

390/0

390/0

390/0

390/0

390/0

390/0

390/0

390/0

390/0

390/0

390/0

390/0

390/0

390/0

390/0

390/0

390/0

390/0

390/0

(730)
1

(732)

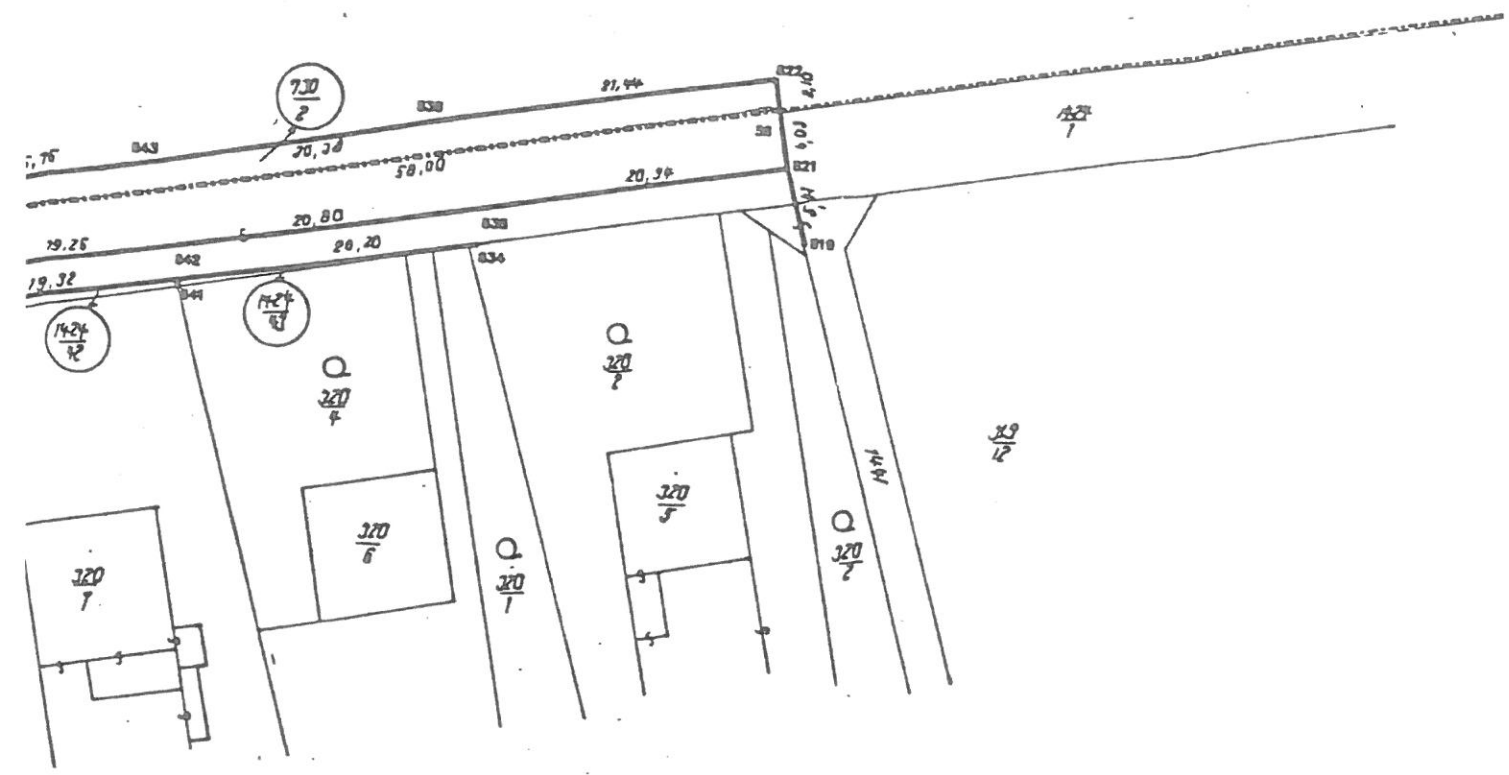

(65)

(65)

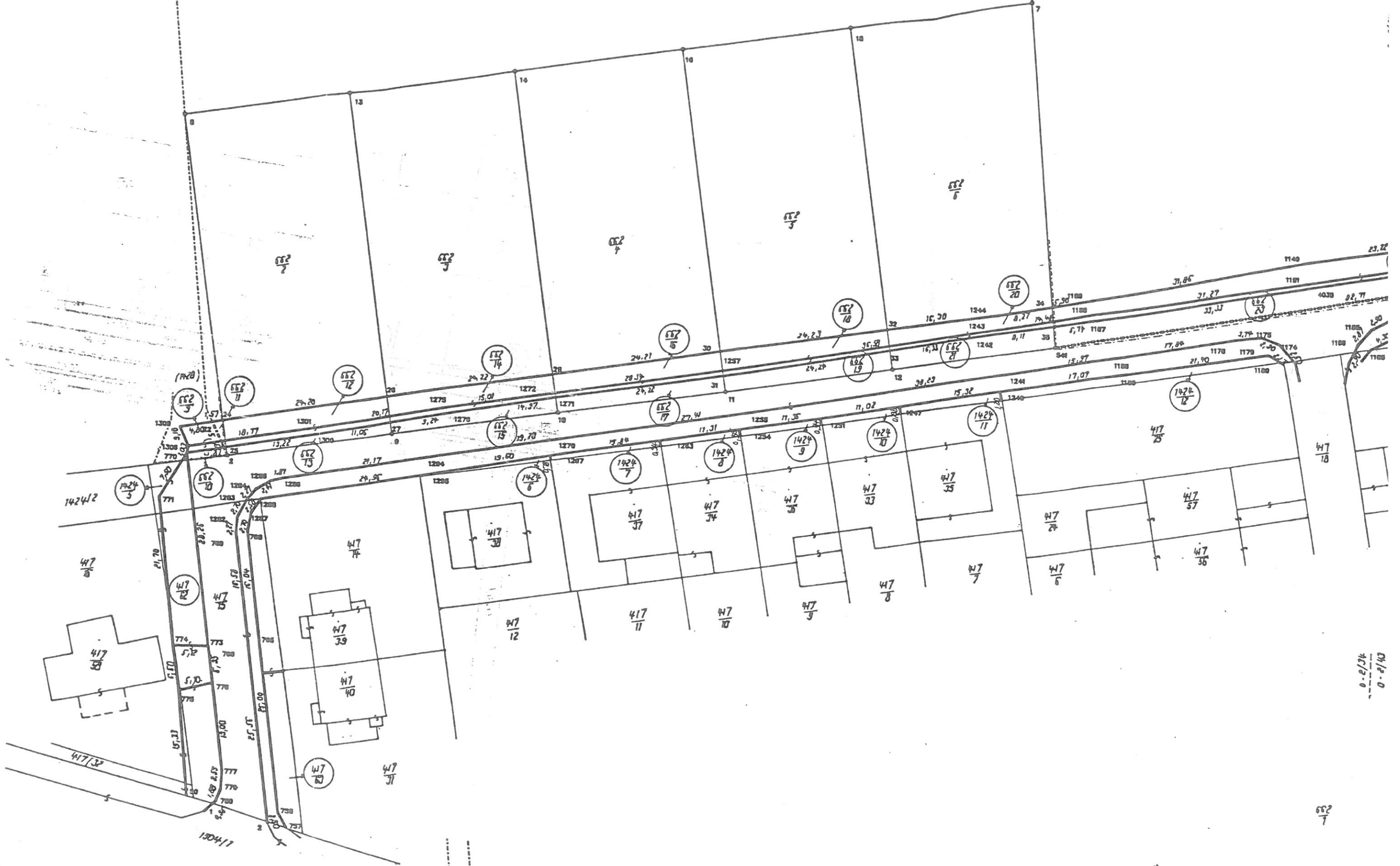

01/2-0
40/2-0

652
7

(557)

(555)

652/7

0-0/0-0
41/2-0

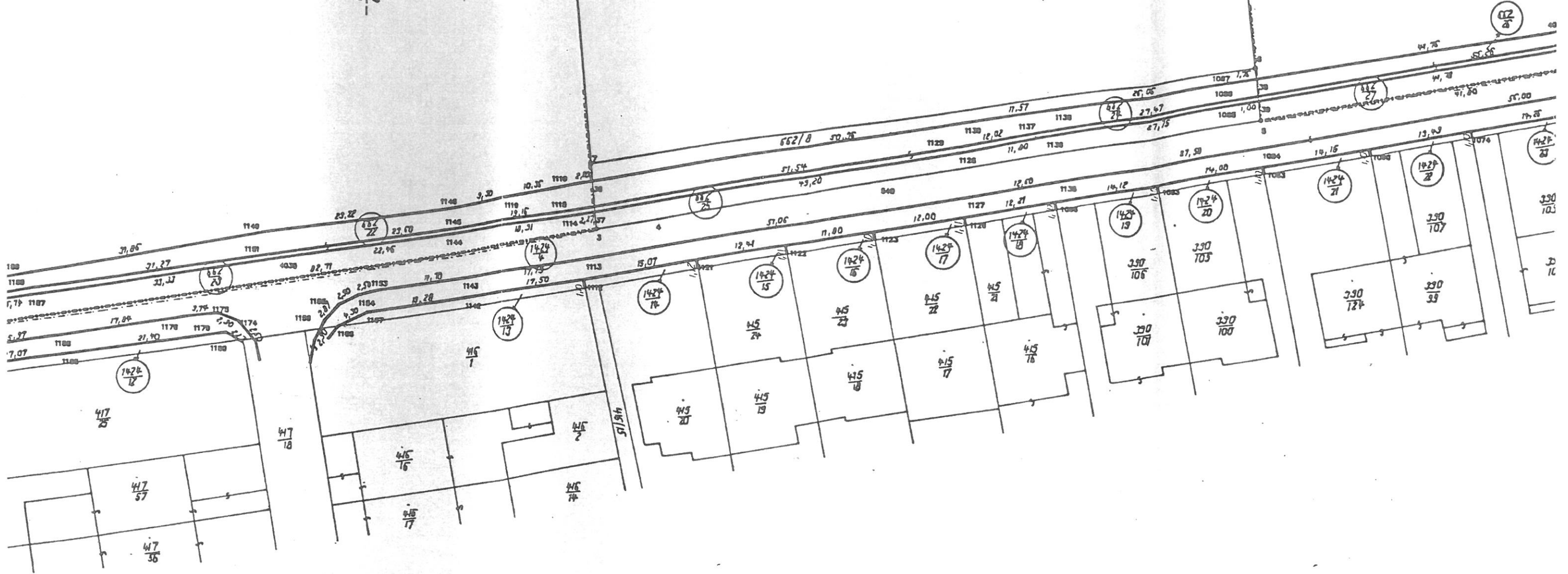

0-0/0-0
41/2-0

652/7

